



croma  
For creators of beauty.



# MEDICAL MARKET

## Dermatologie corectivă, chirurgie estetică și plastică

Revista profesioniștilor din Sănătate

2020 - 2021



Prof. Dr. Sorin Țiplică

Președinte Congres Dermatologie  
Corectivă și Estetică Medicală



Prof. Dr. Carmen Sălăvăstru

Președinte Congres Dermatologie  
Corectivă și Estetică Medicală



Prof. Dr. Tiberiu Bratu

Președinte Congres Dermatologie  
Corectivă și Estetică Medicală



Prof. Dr. Ioan Nedelcu

Vicepreședinte AMAA



Dr. Argentina Vidrașcu

Președinte SRCE



As. Univ Dr.  
Laura Elena Mocanu

CMI Nedelcu Ioan

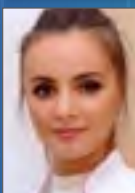

Dr. Raluca Harnagea

R1 Aesthetic Clinic

Publicație adresată  
cadrelor medicale



# ALTESSE

## Nanolaser Trilogy

**rowe**<sup>®</sup>  
REINVENTEAZĂ-TE!



**Noul Altesse**, cea mai performantă tehnologie de epilare definitivă, combină beneficiile celor 3 lungimi de undă, **Alexandrite 755nm, Diode 808nm si Yag 1064nm**, făcând din acesta un echipament rapid, eficient și sigur pe toate tipurile de păr și piele, vizând diferite adâncimi și structuri din foliculii de par. Dispune de o tehnologie de răcire bine concepută (TEC) care garantează o procedură de tratament confortabilă, sigură și eficientă.

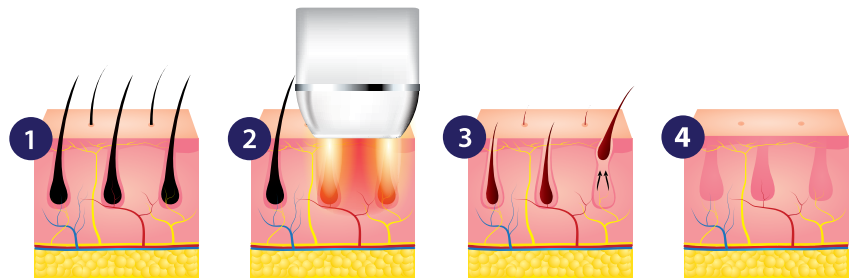

3 lungimi de undă

### **Alexandrite 755nm**

Lungimea de undă Alexandrite oferă o absorbție de energie mai puternică de către chormoforul de melanină, ceea ce îl face ideal pentru cea mai largă gamă de tipuri de păr, în special de culoare deschisă și subțire. Cu o penetrare mai superficială, lungimea de undă de 755 nm vizează inflamarea foliculului de păr, eficient pentru parul din zone precum: sprâncenele și buzele superioare.

### **Diode 808nm**

Lungimea de undă de 808 nm are un nivel moderat de absorbție a energiei de către melanina, ceea ce îl face sigur pentru tipurile de piele mai închise. Capacitățile sale de penetrare profundă vizează bulbul foliculului de păr, în timp ce penetrarea moderată a adâncimii țesutului o face ideală pentru tratarea brațelor, picioarelor, obrazilor și bărbiei.

### **Yag 1064nm**

Lungimea de undă yag 1064 se caracterizează printr-o absorbție mai mică de energie de către melanină, ceea ce o face o soluție concentrată pentru tipurile de piele mai închise la culoare. În același timp, 1064 nm oferă cea mai profundă penetrare a foliculului de păr, permițându-i să țintească bulbul și papilele, precum și să trateze părul din zone precum: scalpul, axilele și inghinal.

# PICOPOWER



## **Picopower este cel mai NOU echipament folosit in domeniul beauty.**

Tehnologia de ultima generatie picopowder ajuta la indepartarea definitiva a tatuajelor si a pigmentului, pe toate fototipurile pielii, datorita energiei puternice a laserului.

Prin lentilele fractionate specializate, Picopower poate converti energia laser in presiune blanda pentru a crea un nou colagen prin aplatizarea celulelor si activarea celulei naturale, fara a arde sau deteriora pielea.

Q-switch



Picopower

**532 nm** poate indeparta pigmentul superficial din zona rotunda a ochilor, cum ar fi semnele din nastere, nevusul Ota, pata de cafea, tatuajul de culoare rosie, leziunile vasculare si alunita eritemului.

**585 nm** poate indeparta pigmentul superficial din zona rotunda a ochilor, cum ar fi semnele din nastere, nevusul Ota, pata de cafea, tatuajul de culoare rosie, leziunile vasculare si alunita eritemului. Mai potrivit pentru culoarea inchisa a pielii.

**650 nm** poate elimina tatuajul de culoare verde și culoarea albastră

**1064 nm** poate indeparta pigmentul stratului dermic de pe fata si corp, semn de nastere sucha, nevus of Ota, spot de cafea, tatuaj de culoare albastră și neagră.



# MEDICAL MARKET

[www.revistamedicalmarket.ro](http://www.revistamedicalmarket.ro)

## Revista profesioniștilor din sistemul sanitar!

**Două decenii de la apariția primului anuar al spitalelor**



**ABONAMENT ANUAL LA REVISTA MEDICAL MARKET**

Rugăm cei interesați să trimită o solicitare pe adresa: [redactie@finwatch.ro](mailto:redactie@finwatch.ro) sau la tel/fax 021.321.61.23 Vă mulțumim!



Editor  
Calea Rahovei, nr. 266-268,  
Sector 5, București,  
Electromagnetica Business Park,  
Corp 60, et. 1, cam. 19  
Tel: 021.321.61.23  
e-mail: [redactie@finwatch.ro](mailto:redactie@finwatch.ro)

ISSN 2286 - 3443



The XII-th Corrective Dermatology & Aesthetic Congress

6

„LEGENDA APEI VII FĂRĂ Deuterium și a dermatocosmeticele DEUTERIA LUX cu Apa vie fără Deuterium”  
Interviu cu Prof. Dr. Nedelcu Ioan

10

„Consiliul Director al SRCE găsește cele mai bune soluții pentru a-și îndeplini misiunea de educație în domeniul chirurgiei estetice”  
Interviu cu Dr. Argentina Vidrașcu, Președinte SRCE

14

Rozaceea

As. Univ. Dr. Isabela Sârbu,  
Șef de lucrări Dr. Mircea Tampa,  
Prof. Univ. Dr. Simona-Roxana Georgescu

22

Rejuvenarea Facială cu PRP Plasmogel și Jalupro  
Dr. Raluca Harnagea

24

Cum tratez Acneea?  
Asistent Univ Dr. Mocanu Laura Elena

28

Liftingul nechirurgical cu fire  
Dr. Raluca Harnagea

30

Antioxidanții: OPC pycnogenol  
Dr. Mariana Tent

32

Str. Aurel Vlaicu, Nr.39, sector 2, 020092, București, Tel.: 021.212.49.09  
www.danson.ro, Mobil: 0723.566.871, E-mail: office@danson.ro



## CAPSULOBLAST™

Vibrații de înaltă frecvență pentru prevenirea și tratarea contracturii capsulare a sânelui

### PREZENTARE

INTERmedic a dezvoltat un sistem inovator bazat pe tehnologia americană (brevetată) care permite prevenirea și îmbunătățirea contracturii capsulare a sânelui deja stabilită, extern, fără a fi nevoie de masaj sau intervenție chirurgicală. Este noul CAPSULOBLAST™.

Contractura capsulară poate fi o complicație în procedurile de mamoplastie de creștere, care poate apărea în perioada postoperatorie la câțiva ani după operație. În funcție de gradul său de severitate, contractura poate provoca durere, întărirea țesuturilor în jurul implantului și deformarea sânelui.

### Tratament simplu și nechirurgical (brevetat)

Soluțiile pe care medicina convențională le-a oferit pentru contractura capsulară erau până acum limitate și nesatisfăcătoare pentru pacienți. În unele cazuri, chirurgii au încercat să rupă capsula prin tehnica manuală a capsulotomiei închise. Pentru contracturile mai severe, o nouă opțiune a fost o singură opțiune. Acum, cu CAPSULOBLAST™ toate acestea s-au schimbat.

### Cum funcționează

CAPSULOBLAST™ este un generator cu ultrasunete de înaltă frecvență, special conceput pentru prevenirea și tratarea contracturii capsulare care emite în intervalul de frecvență înaltă. Sistemul permite pătrunderea undelor ultrasonice în straturile mai profunde ale fibrozei. Acest lucru provoacă un triplu efect mecanic, termic și biochimic care favorizează înmuierea țesuturilor și reduce contractura.

Efectele benefice ale ultrasunetelor se traduc printr-un flux de sânge mai mare către țesut, o mai bună oxigenare, creșterea mediatorilor celulari ai inflamației și o creștere a proceselor fibrolitice. În plus, îmbunătățește, de asemenea, metabolismul celular și previne contracția fibrotică.



# The XII-th Corrective Dermatology & Aesthetic Congress

Dermatologia corectivă, Estetica medicală, Medicina regenerativă, Chirurgia dermatologică, Medicina nutrițională, Medicina mișcării și sportului dar și alte specialități medicale sunt părți indisolubil legate de Medicina Anti-Aging. Fiecare din aceste specialități medicale își aduce contribuția la realizarea dezideratului de a încetini viteza îmbătrânirii, de a controla defectele metabolice înnăscute sau dobândite prin stilul de viață, de a modela expresia genetica și epigenetica, de a corecta defectele cutanate generate de îmbătrânirea intrinsecă, extrinsecă, traumatică sau induse de patologia cutanată și/sau sistemică.

**S**peranța de viață a unui organism este egală cu speranța de viață a verigii cele mai slabe din componenta organismului și această verigă trebuie identificată și corectată, pe cât posibil mai bine, la nivelul cunoștințelor medicale actuale.

Corectarea defectelor metabolice, măsurile de modulare a modificărilor epigenetice spre a favoriza doar activarea genelor benefice stării de sănătate, regenerarea tuturor organelor afectate de îmbătrânirea condiționată de zestre genetică a fiecărui individ și/sau de agresiunea mediului înconjurător sunt măsuri esențiale dar nu suficiente deoarece, în afară de starea de bine somatic, trebuie avută în vedere și starea de bine psihic, adică cea de a doua mare componență a definirii stării de sănătate.

În modularea stării de bine psihic se întrepătrund factori psihici, educaționali, de stres și nu în ultimul rând nivelul stării de respect față de sine. Respectul de sine este esențial dependent de aspectul estetic al pielii și de aici importanța majoră a dermatologiei corective ce are misiunea de a îndrepta defectele cutanate, indiferent de cauza genera-

toare, prin măsuri și tehnici adecvate.

Tehnicile de corectare ale defectelor cutanate s-au înmulțit exploziv în ultimii ani și au devenit din ce în ce mai sofisticate și mai eficiente. La fiecare congres internațional sau național apar noutăți tehnice, medicamentoase și/sau de aparatură care au drept scop realizarea dezideratelor dermatologiei corective și a medicinei estetice. Ca în fiecare an și în anul 2020, în cadrul celui de al XII-lea Congres dedicat Dermatologiei Corective și Esteticii medicale, vor fi prezenți lideri de opinie dintre cei mai reputați pe plan internațional și național care vor aduce în discuție cele mai noi tehnici și realizări în domeniu.

Firmele producătoare și/sau de comercializare a dispozitivelor medicale dedicate Dermatologiei Corective, Esteticii medicale dar și Medicinei Regenerative și Nutriționale vor realiza o prezență amplă, deosebit de bogată și cu expunerea celor mai noi dispozitive care în ultimii ani și-au dovedit eficiența clinică în domeniile discutate.

Vă invităm dragi colegi să participați la acest congres cu inima și mintea deschise, fiind convingși că aici veți

găsi un adevărat regal al tematicilor, tehnicilor și dispozitivelor cele mai eficiente, dezvoltate pe baza unor cercetări fundamentale care se constituie în argumente irefutabile și garanții, pentru Dumneavoastră și pentru pacienții Dumneavoastră, cu privire la necesitatea și oportunitatea folosirii lor în vederea atingerii țelului propus: Corecție, Frumusețe, Viață lungă și sănătoasă.

## Al Dumneavoastră G-ral Mr(r) Prof. Dr. Nedelcu Ioan

### Președinți Congres

Prof. Dr. Tiberiu Bratu

Prof. Dr. George- Sorin Țiplică

Prof. Dr. Carmen Sălăvăstru

### Comitetul Științific:

Prof. Dr. Tiberiu Bratu

Prof. Dr. George-Sorin Țiplică

Conf. Dr. Ana Maria Oproiu

Conf. Dr. Zorin Crăiniceanu \*

Conf. Dr. Dorin Ionescu

Conf. Dr. Laura Răducu

Conf. Dr. Camelia Diaconu

Asist. Univ. Dr. Andra Balcangiu

Dr. Gabriel Balcangiu

Dr. Bogdan Dimitrie Niculae

<https://www.congresantiaging.ro/en/>



Prof. Dr. George- Sorin Țiplică



Prof. Dr. Carmen Sălăvăstru



Prof. Dr. Tiberiu Bratu



## LIFTING & CONTUR FACIAL

cu stimularea sintezei de colagen pe termen lung



MERZ AESTHETICS



### AVANTAJELE UTILIZĂRII RADIESSE:

- Prezent de peste 10 ani în piața de estetică
- Peste 200 de studii clinice<sup>1</sup> și apariții în publicații medicale<sup>1</sup>
- Dovezi clinice obținute în urma analizării datelor preluate de la mai mult de 5,000 pacienți<sup>1</sup> din peste 100 de centre<sup>1</sup>
- Grad ridicat de satisfacție în rândul pacienților (90% după 12 luni<sup>2</sup>)
- Ales Cel Mai Bun Filler Dermal în 2013, Radiesse reprezintă prima opțiune pentru mulți specialiști la nivel global

### NOI REALIZĂRI PENTRU RADIESSE:

- Primul și singurul filler dermal aprobat de FDA pentru liftingul feței și al mâinilor<sup>3</sup>
- Peste 6 milioane de seringi utilizate la nivel global!



## ASPECT NATURAL

NIVEL SCĂZUT AL DURERII

## RESPECTĂ

EXPRESIILE FACIALE

## GRAD ÎNALT DE

SATISFAȚIE PENTRU FACIENȚ

Belotero®  
It's a part  
of me



# BIORIV@LUMETRIA

**BIO-REVOLUMETRIA** deschide uşile către o abordare terapeutică diferită a îmbătrânirii faciale, care nu doar reface volumele pierdute, dar merge mai departe, către așa numita „ **A PATRA DIMENSIUNE**”, care cuprinde atat **SPAȚIU** cât și **TIMP**.

Pacientul va observa o restabilire imediată și naturală a volumului, și cu timpul, o îmbunătățire a calității pielii va fi vizibilă, de asemenea. De fapt, pielea va arăta mai tonică, luminoasă și elastică (inducție de neocolagen).

## ACȚIUNE TRIPLĂ A TRATAMENTULUI

ACȚIUNEA VOLUMETRICĂ ARE SCOPUL DE A REFACE FIZIOLOGIC VOLUMELE

ACȚIUNEA RE-STRUCTURATIVĂ PERMITE O CORECTARE A ȚESUTURILOR

ACȚIUNEA HIDRATANTĂ REINTEGREAZĂ OSMOLARITATEA NATURALĂ A ȚESUTURILOR

VOLUMETRIC + RE-STRUCTURATIV + HIDRATANT

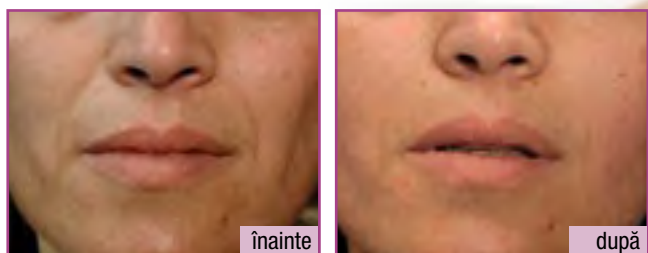





# PRX-T<sub>33</sub>

Fără frosting || Fără exfoliere || Fără foto sensibilizare  
**Primul dispozitiv de biorevitalizare fără ace**

PRX-T<sub>33</sub> este un dispozitiv medical care conține:

**TCA 33%**

**Hidroxi-peroxid H<sub>2</sub>O<sub>2</sub>**

**Acid kojic 5%**

- Biorevitalizare
- Foto-aging: revitalizarea pielii de pe față, gât, decolteu, corp
- Cicatrici atrofice
- Vergeturi
- Terapii combinate cu injectabile de biorevitalizare și fillere, microneedling, laser fracțional diodă sau CO<sub>2</sub>, fire resorbabile PDO, PRP



**Tratamentul se completează cu linia de produse de mentenanță pentru acasă**



# „LEGENDA APEI VII FĂRĂ Deuterium și a dermatocosmeticele DEUTERIA LUX cu Apa vie fără Deuterium”

**General Maior (r) Prof. Dr. Nedelcu Ioan,**  
Membru al Academiei Americane de Dermatologie ([www.drnedelcuioan.ro](http://www.drnedelcuioan.ro))

**Cum ați descoperit miracolele apei vie și ce proprietăți are ea mai exact?**

Inițial, apa cu conținut scăzut de deuterium, generatoare de efecte biologice de întârziere a îmbătrânirii umane, a fost descoperită atunci când s-au studiat obiceiurile populațiilor longevive din Iacutia și Abkhazia. Aceste două populații, despărțite în spațiu de peste 5.000 km, aveau în comun, ca stil de viață și obiceiuri alimentare, doar băutul de apă rezultată din topirea ghețarilor, apă care s-a dovedit că avea un conținut redus de deuterium (deuteriumul este un izotop natural al hidrogenului, de care se diferențiază prin masa sa atomică dublă dar mai ales prin efecte biologice deosebite). În studiile asupra apei de ghețar, cu un conținut redus în deuterium, efectele biologice au fost atât de importante încât au fost considerate ca reprezentând o descoperire de importanță capitală, care a justificat declanșarea unei competiții fantastice de cercetare, pentru obținerea în laborator și pe scară industrială a apei cu conținut cât mai scăzut în deuterium.

Una dintre cele mai bune tehnologii de scădere a concentrației de deuterium și implicit de obținere a uneia dintre cele mai bune, poate cea mai bună, apă cu conținut redus de deuterium, a fost imaginată de cercetătorii din România. Tehnologia românească, brevetată, a fost distinsă cu Medalii de Aur și Diplome de Aur la cele mai prestigioase târguri de invenție din lume.

În urmă cu peste 12 ani, domnul Prof. Dr. Ioan Ștefănescu, directorul Institutului Național de Criogenie și Separări Izotopice din Râmnicu Vâlcea, mi-a oferit câteva sticle cu apă cu conținut redus în deuterium, mi-a vorbit despre potențialele ei virtuți și mi-a sugerat să aplic această apă pe pielea pacienților cu probleme dermatologice.

O lungă perioadă de timp am ezitat să folosesc această apă, până în ziua când, o colegă medic, cu o eczemă rebelă a feței, generată de farduri, mi-a cerut să utilizeze apa cu conținut redus în deuterium pentru tratamentul eczemei sale. Spre marea mea surpriză, în numai câteva zile, eczema feței s-a remis, deși anterior colega încercase numeroase remedii considerate adecvate în dermatologia academică.

Un alt moment important în decizia de a mă apleca asupra efectelor apei cu conținut redus de deuterium a fost reprezentat de relatările unei alte paciente, relatări însoțite de documentarea fotografică adecvată și doveditoare că această apă avea un excelent efect antiîmbătrânire. Pacienta mea a pus într-o vază cu apă echilibrată în deuterium, o floare de trandafir și o altă floare de trandafir, de pe aceeași ramură, de aceeași vârstă și aspect, într-o altă vază ce conținea apă de la robinet. A dat cu insecticid în casă și a plecat pentru 10 zile în vacanță. La întoarcere a constatat că floarea de trandafir pusă în apa de la robinet se veștejise de mult, în timp ce floarea de trandafir pusă în vasul cu apa echilibrată în deuterium era vie și avea aspect proaspăt.

**De ce dermatocosmetice cu apă echilibrată în deuterium?**

Apa cu conținut redus (echilibrată) în deuterium este un principiu activ cosmetic de noutate absolută, cu efecte uimitoare:

- intervine în utilizarea glucozei, colesterolului și grăsimilor și îmbunătățește metabolismul pielii;
- este implicată în multiplicarea regenerativă a celulelor stratului superficial al pielii (epiderm) dar și în înmulțirea fibroblaștilor, celulele majoritare ale stratului mijlociu al pielii (derm) care răspund de sinteza de colagen, țesut elastic și acid hialuronic;
- exercită un excelent efect hidratant, fiind o apă hipotonă, se absoarbe mult mai repede și în cantități mai mari în interiorul celulelor;
- întârzie îmbătrânirea celulară: în experimente a crescut de 3-4 ori speranța de viață a florilor și a dublat speranța de viață a cobailor;

Pentru a putea oferi o modalitate optimă de a beneficia de aceste efecte spectaculoase ale apei am conceput formule de dermatocosmetice pe bază de apă echilibrată în deuterium și amestecuri complexe din principiile active naturale cele mai eficiente și am botezat această gamă DEUTERIA LUX.

**Care sunt afecțiunile dermatologice feminine care au cunoscut vindecări spectaculoase în urma folosirii produselor dermatocosmetice cu apă vie?**

Cea mai la îndemână modalitate de a beneficia de efectele spectaculoase ale Apei Echilibrate în Deuterium este de a folosi pentru îngrijirea zilnică a tenului, pielii corpului, mâinilor și picioarelor, a produselor dermatocosmetice din gama Deuteria Lux, produse unice în lume prin asocierea principiului acvatic de noutate absolută Apa Echilibrată în Deuteriu cu asociații complexe și savante de principii active naturale.

Gama de produse dermatocosmetologice Deuteria Lux se adresează tuturor nevoilor pielii feței, corpului și scalpului, de la îngrijirea tenului gras și acneeii, cu sau fără dermatită seboreică, a tenului sensibil, a celui normal, uscat, la îngrijirea de noapte, la îngrijirea petelor pigmentare, îngrijirea regeneratoare și antiîmbătrânire a tenului și a ochilor, terapia cearcănelor și pungilor de sub ochi precum și terapia pielii corpului, a celulitei, a pielii mâinilor și picioarelor și nu în ultimul rând suferințelor capilare alopeciantă și/sau cu scame abundente.

Dermatita atopică, eczema copilului și adultului, vitiligo-ul și psoriazisul, acneea și tenul sensibil și uscat, alopeciile și stările scuamoase ale scalpului sunt doar câteva din domeniile de mare interes în care produsele din gama Deuteria Lux și-au dovedit efectul spectaculos.

**Pe care dintre componentele gamei de dermatocosmetice Deuteria Lux o iubește cel mai mult creatorul gamei?**

Toate produsele au efecte spectaculoase, așa cum au dovedit produsele antiacneice sau Crema antirid antiîmbătrânire cutanată din gama Deuteria Lux, dar poate că foarte iubite de mine sunt produsele din linearul destinat tenului sensibil, acel tip de ten veșnic supărat și hiperreactiv, care reprezintă o adevărată provocare pentru orice tip de terapie.

Crema antiroșeață Deuteria Lux, conținând extracte de trandafir din munții Alpi, extracte de magnolia și alte numeroase principii active naturale cu efect dedicat, mi-a oferit o excelentă resursă terapeutică pentru o altă mare piatră de moară din terapia der-



matologică, și anume terapia cuperozei și rozaceei.

**Este suficientă folosirea dermatocosmeticeilor din gama Deuteria Lux pentru un ten curat și fără probleme sau concomitent cu acestea trebuie schimbată și alimentația?**

Dermatocosmeticele din gama Deuteria Lux, grație compoziției lor, ameliorează spectaculos aspectul tenului și pielii și ajută semnificativ în tratamentul unui mare număr de dermatoze. Dieta, consumul de alcool, fumatul, tulburările cronice de digestie, stilul de viață neadecvat cu expunerea excesivă la acțiunea nefastă a radiațiilor ultraviolete și infraroșii, expunerea neprotejată la frig, umezeală, curenți

de aer rece, smog și poluanți, utilizarea de produse cosmetice de calitate îndoielnică și neadecvate tipului de ten, toate pe o anumită structură genetică predeterminată individual sunt tot atâția factori care își întrepătrund acțiunile pentru a genera un ten frumos, energizat, strălucitor, curat sau un ten tern, ridat, deshidratat, lipsit de catifelare și armonie.

**Fără îndoială ați avut, printre pacienți, și nume sonore din România. Ne puteți spune cine? Aceste persoane au rămas fidele produselor din gama Deuteria Lux?**

Produsele dermatocosmetice din gama Deuteria Lux au oferit satisfacție unui mare număr de utilizatori, care le-au devenit fideli.





# pure HA

## Hyaluronic acid without distraction

What if you could treat your skin with a unique essence containing all that your skin needs to stay hydrated and glowing? Pure HA is a highly concentrated **liquid skin mask**, containing **1.8% of hyaluronic acid** to smooth, moisturize and revitalize your skin while boosting its natural hydration.

Usually used in medical and aesthetic practices worldwide, you can now treat your skin with the same high quality of pharma grade hyaluronic acid at home.

Made by the experts of hyaluronic acid.  
[www.croma.at](http://www.croma.at) / [#pureHA](https://twitter.com/pureHA)



# croma

# croma

For creators of beauty.

## HA filler portfolio



CE  
0459

saypha®  
RICH

Rejuvenating  
the skin  
and preventing  
signs of aging



CE CE  
0459 0120

saypha®  
FILLER\*

Smoothing  
wrinkles and  
enhancing lips<sup>1</sup>



CE CE  
0459 0120

saypha®  
VOLUME\*

Filling deep  
wrinkles and  
restoring volume



CE  
0120

saypha®  
VOLUME  
PLUS

Rebuilding and  
remodeling facial  
contours

# „Consiliul Director al SRCE găsește cele mai bune soluții pentru a-și îndeplini misiunea de educație în domeniul chirurgiei estetice”

Interviu realizat cu Dr. Argentina Vidrașcu, Președinte SRCE

Având în vedere amploarea efectelor și a răspândirii infecției cu virusul SARS-COV-2, care sunt recomandările dumneavoastră privind efectuarea operațiilor estetice în condiții de siguranță și eficiență atât pentru pacienți, cât și pentru personalul medical?

Comitetul Director al SRCE descrie procedura de triaj, circuit și protocol pentru pacienții posibil pozitivi Covid 19, dar nedetectați și asimptomatici, care urmează consultații, tratamente și intervenții de chirurgie estetică. Screening-ul va fi riguros și va identifica pacienții care prezintă un risc mare de infecție Covid-19, printre subiecții asimptomatici care apelează la serviciile clinicii.

Astfel, identificarea pacienților cu risc de Covid-19, evită expunerea personalului medical și a viitorilor pacienți care vor sosi în clinică.

Protocolul extins în care se descriu toate etapele și măsurile de prevenție îl regăsiți pe site-ul [www.srce.ro](http://www.srce.ro).

### Cele mai importante schimbări în conduita noastră perioperatorie sunt:

- Consultațiile preoperatorii on-line
- Triajul epidemiologic la telefon
- Amânarea intervențiilor la pacienții cu risc mare de complicații postoperatorii
- Monitorizarea temperaturii pacientului la intrarea în clinică
- Testarea pentru depistarea infecției Covid-19 cu, cel puțin, 24 h preoperator
- Echipament de protecție pacient și personal medical (mască nouă, dezinfectie mâini, mănuși)
- Echipament de protecție specific la efectuarea intervențiilor generatoare de aerosoli (rinoplastie, injectare buze, injectare riduri față, tratamente ablativă sau laser)

- Dezinfectia riguroasă după fiecare pacient a spațiilor potențial contaminate
- Distanța minimă de 2 m dintre pacienți, în spațiile comune

Chestionarul epidemiologic			
1	Aveți prezent unul dintre următoarele simptome apărute recent? - febră - tuse - dificultăți de respirație - dureri musculare - oboseală sau orice alte simptome recente	DA	NU
2	Ați fost suspectat/ diagnosticat cu infecție respiratorie Covid-19 în ultimele 30 de zile?	DA	NU
3	Ați fost în contact (mai aproape de 2 m) cu o persoană care a fost suspectată/diagnosticată cu infecție respiratorie Covid-19 în ultimele 30 de zile?	DA	NU
4	Ați călătorit în străinătate sau în zonele cu risc ridicat din țară în ultimele 14 de zile?	DA	NU
	TEST POZITIV	Cel puțin un răspuns DA	



Sunteți medic primar chirurgie plastică și reconstructivă cu supraspecializare în rinoplastie deschisă. Septorinoplastia este considerată o intervenție generatoare de aerosoli cu risc mare de contaminare Covid-19. Care sunt indicațiile SRCE pentru efectuarea acestui tip de intervenție în perioada Covid-19.

- În cazul intubației și a intervențiilor generatoare de aerosoli, personalul de anestezie trebuie să poarte echipamentul recomandat și aprobat în aceste cazuri – halat impermeabil, capelină cu protecție peste gât și umeri/combinezon, mască FFP2, vizieră/ochelari de protecție în timpul intubării pacientului.
- Intervențiile chirurgicale la față (incluzând sau nu cavitatea orală sau nazală) pot produce aerosoli, crescând riscul de infecție. Toată echipa medicală trebuie să folosească, cel puțin, o mască completă de cap, care acoperă



## RADIOCHIRURGIE Tehnologie Americană Patentată 4.0 MHz

### Avantaje

- Vindecare rapidă
- Incizie fără presiune
- Incizie și coagulare simultană
- Fără sângerare, edem și inflamație
- Disecția țesutului fără producerea arsurilor
- Elimină durerea postoperatorie
- Reducerea semnificativă a riscului de infecție și al apariției hematoamelor
- Proceduri chirurgicale reduse ca durată
- Reduce disconfortul pacientului și tratamentele postoperatorii
- Siguranța chirurgului și a pacientului; măsurile de siguranță sunt minime în comparație cu laserul
- Costuri minime de întreținere, ușor de utilizat

### Proceduri comune

- Extirparea leziunilor benigne și maligne (negi, carcinoame, cicatrice hipertrofice, keratoze, pete)
- Ideal pentru biopsie
- Telangiectazii
- Extirparea verucilor
- Matricectomie
- Procedura chirurgicală Mohs
- Microgrefe (transplant păr)
- Blefaroplastii
- Blefaroplastie transconjunctivală
- Rinofima
- Indepărtarea negilor, cheloidelor
- Eliminarea cicatricelor

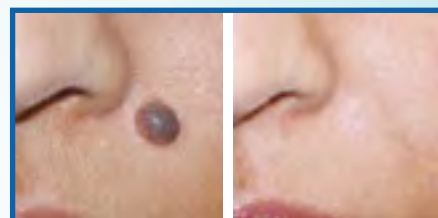

și gâtul. Rinoplastia este considerată de către autoritățile din sănătate una dintre procedurile care generează aerosoli (AGP), așadar sunt recomandate precauții suplimentare. Rinoplastia se va efectua doar în anestezie generală și cu respectarea tuturor măsurilor de protecție-măști FFP2 sau FFP3, ochelari etanș/vizieră, capelină până peste gât și halat impermeabil sau combinazon plus halat steril, 2 perechi de mănuși sterile pentru toată echipa operatorie. Prima pereche de mănuși este utilă pentru protecția personală la dezechipare. Dezechiparea se va face în ordinea gradului de contaminare și cu dezinfectarea mănușii sau mâinii după îndepărtarea fiecărui articol din echipament. Nu uitați că aerosolii sunt prezenți în încăperea timp de 3 ore de la intervenție.

- În timpul anesteziei sau intubației, dar și în timpul detubării, doar medicul anestezist și asistenta de anestezie trebuie să fie prezenți în sala de operații, valabil și pentru alte proceduri cu risc mare de aerosolizare.
- Toate echipamentele de unică folosință trebuie îndepărtate calm, cu grijă, în ordinea contaminării și depozitate în saci speciali.

### De ce rinoplastia este considerată una dintre cele mai dificile intervenții de Chirurgie Estetică?

Pentru că noi tratăm pacienți, nu diagnostice.

Recomandările pentru efectuarea unei rinoplastii vin, de cele mai multe ori, odată cu cele pentru deviația de sept. Peste 80% din populație prezintă deviație de sept, dar majoritatea nu sesizează acest aspect. Dacă pacientul prezintă dificultăți respiratorii, este foarte probabil să sufere și de hipertrofie de cornete nazale. Pacientul tipic care solicită intervenția de septorinoplastie are vârsta între 18-30 de ani și dorește remedierea problemelor estetice, dar și a celor funcționale respiratorii.

Din acest motiv este foarte important ca chirurgul care efectuează rinoplastia să fie specializat în acest sens. Doar prin septorinoplastie deschisă poți obține un rezultat estetic natural cu respirație normală nazală. Mai mult decât atât, acum

aplicăm intervenția de rinoplastie deschisă dar cu maximă preservare a circulației nazale astfel încât să obținem rezultat natural și cu recuperare rapidă. Ei bine, toate acestea se pot obține doar de către un chirurg rinoplast dedicat, deoarece rata de reintervenție în cazul rinoplastiilor este mare – 15%.

**In calitate de Președinte al SRCE, vă rugăm să ne relați care sunt planurile și obiectivele pe care le doriți a le realiza, chiar și în condițiile acestei pandemii.**

Consiliul Director al SRCE, având în vedere efectele impredictibile și insurmontabile ale situației epidemiologice internaționale, determinată de răspândirea virusului Covid-19, situație ce a condus la declararea stării de urgență în România, a luat hotărârea reprogramării Congresului Național de Chirurgie Estetică din

11-12 iunie 2020, pentru o dată care va fi comunicată de către Consiliul Director, în momentul în care organizarea evenimentelor va fi permisă de către autorități.

Am luat această decizie în interesul tuturor părților implicate, cu gândul la siguranța și sănătatea participanților, speakerilor, sponsorilor și furnizorilor noștri.

Consiliul Director al SRCE găsește cele mai bune soluții pentru a-și îndeplini misiunea de educație în domeniul chirurgiei estetice. Prin intermediul social media promovăm webinarile educative de chirurgie estetică. Organizăm cursuri și webinarii pentru membrii SRCE și nu numai.

Mai mult decât atât, Comitetul Director a hotărât suspendarea taxei de înscriere în SRCE pentru medicii rezidenți, până la data de 1 ianuarie 2021. Astfel, facilităm tinerilor medici accesul la informație de specialitate și la cursurile/webinariile organizate de SRCE sau ISAPS.





Biostimulation Revitalization Peeling

# BioRePeelCl3

BIPHASIC TECHNOLOGY



Aesthetic Derma  
0754.022.342





Suntem o echipă tânără însă ambițioasă, dedicată în totalitate domeniului chirurgiei estetice și al dermatocosmetologiei.  
Oferim cele mai sigure și eficiente produse pentru estetica facială și corporală: *fire PDO, acid hialuronic, produse cosmetice profesionale, consumabile și echipamente medicale.*

Toate produsele noastre sunt conforme cu normele și reglementările Europene și Internaționale, astfel vă putem garanta produse cu standarde ridicate, calitate certificată și prețuri competitive. De asemenea, susținem perfecționarea profesională continuă prin cursuri pas cu pas, webinarii, workshop-uri corelate cu nevoile dumneavoastră.



## Plasmolifting™

Unul dintre factorii cheie care asigură eficacitatea și siguranța procedurii **Plasmolifting®** este utilizarea eprubetelor originale: doar eprubetele concepute și brevetate de compania noastră permit obținerea plasmei autologe cu cel mai înalt grad de puritate, care are proprietăți terapeutice pronunțate și crește semnificativ eficacitatea tratamentului.



**TISSUE  
REGENERATION  
SYSTEM  
PRP**



Vă punem la dispoziție echipamentul nostru:

- DPRP Plasmolifting®
- GenLife PRP Plasmolifting®
- Serum Plasmolifting®
- Centrifuga de laborator SM-12-06
- Termostatul PT-Plasmolifting Gel

CONTACTEAZĂ-NE PENTRU OFERTE PERSONALIZATE!

Cod Voucher: **LB PROMO**

Valabil până la: **30 OCTOMBRE 2020**

CONTACTE:

**+40 756 159 887** Vânzări - Florentina

**+40 748 114 208** Workshop-uri și Relații Publice



Concentrație	25 mg/ml (2,5%)
pH	6,00-7,50
Greutatea moleculară hidrată a acidului hialuronic	2.400 kDa și 4.000 kDa
Concentrația proteinei reziduală	<0,05% / ml
Concentrația de endotoxină reziduală	++++
Zona de injectare	Epidermă și supraepidermă
Agentul rețiculat	BDOE
Sterilizare	A la cald
Durata rezultatelor	10-15 luni
Pachet	2 seringi a câte 1 ml, 4 accesorii 27G



Concentrație	20 mg/ml (2,0%)
pH	6,00-7,50
Greutatea moleculară hidrată a acidului hialuronic	2.400 kDa și 4.000 kDa
Concentrația proteinei reziduală	<0,01%
Concentrația de endotoxină reziduală	<0,05 EU / ml
Agentul rețiculat	BDOE
Abilitatea de a restabili volumul	++++
Zona de injectare	derm media și profund
Sterilizare	Autoclavă
Durata rezultatelor	10-12 luni
Pachet	2 seringi a câte 1 ml, 4 accesorii 27G



BEFORE

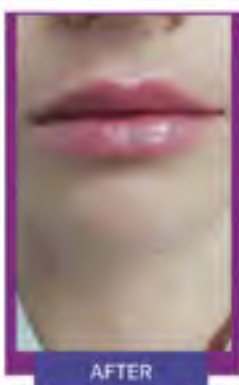

AFTER

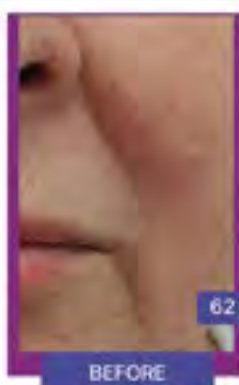

BEFORE

62 years



AFTER

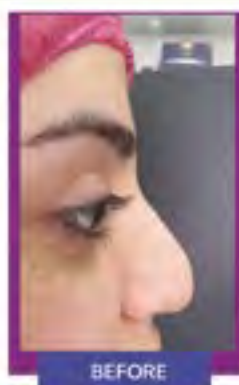

BEFORE



AFTER



- 2 Threads/box
- Needles attached to threads
- Sterilized with EO gas
- Double armed needle
- Sharp needle

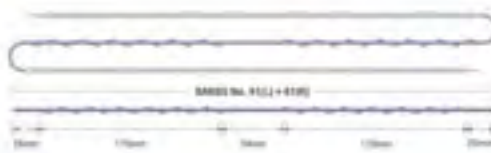

BEFORE



AFTER



BEFORE



AFTER



BEFORE



AFTER

**CONTACTE:**

+40 748 114 202

Comenzi

+40 748 114 208

Workshop-uri și Relații Publice

✉ [presensa.romania@gmail.com](mailto:presensa.romania@gmail.com)

📷 [presensa.romania](#)

📌 [Presensa România](#)



Aliaxin®

Full-face treatment



**THE ART OF CONTOUR.**  
*Courtesy of Aliaxin®.*



Caring Innovation





# MYVOLUTION™

THE NEW DIMENSION OF BEAUTY.

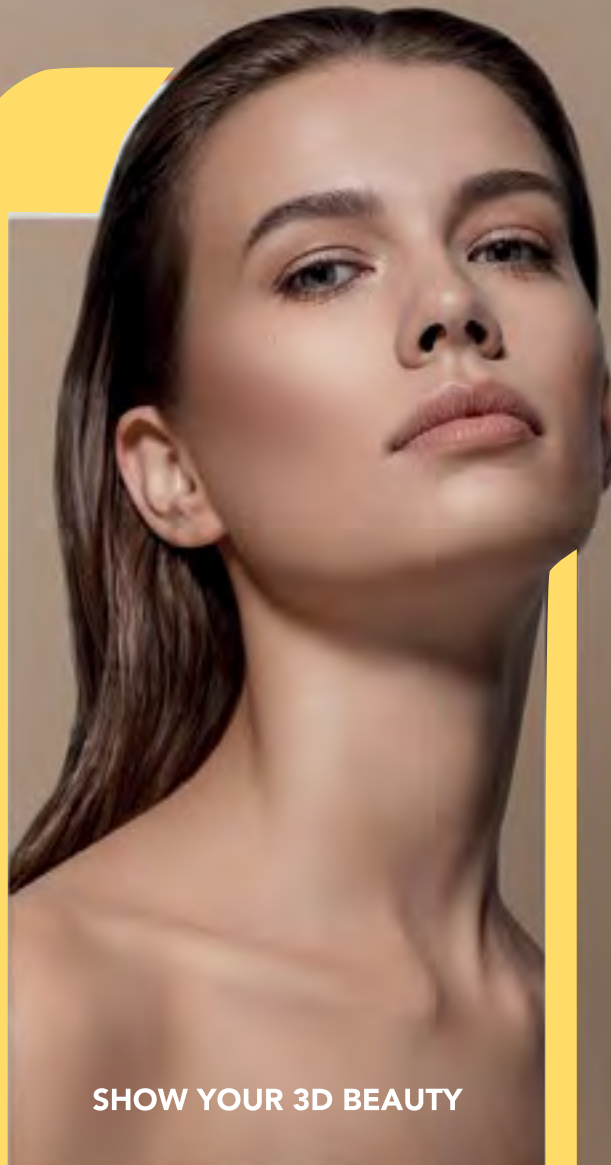

SHOW YOUR 3D BEAUTY

EVERYONE IS A MASTERPIECE.



Caring Innovation



# Rozaceea

Rozaceea este o afecțiune inflamatorie cronică ce afectează aproximativ 10% din populația caucaziană, caracterizată prin episoade recurente și persistente de eritem, papule și pustule. Rozaceea este mai frecventă la femei, apărând în general în intervalul de vârstă 30-60 de ani.



As. Univ.  
Dr. Isabela Sârbu

Dermato-venerologie,  
UMF „Carol Davila”, București



Șef de lucrări  
Dr. Mircea Tampa

Șef lucrări Dermato-venerologie,  
UMF „Carol Davila”, București, Medic  
Primar Dermato-venerologie Spitalul  
„Dr. Victor Babeș”, București



Prof. Univ. Dr. Simona-  
Roxana Georgescu

Dermato-venerologie,  
UMF „Carol Davila”, București,  
Șef Secție Dermato-venerologie  
Spitalul „Dr. Victor Babeș”, București

**C**alitatea vieții pacienților cu rozacee este semnificativ influențată, aceștia confruntându-se cu scăderea încrederii în sine, stress emoțional și izolare.

**Din punct de vedere clinic au fost descrise 4 forme majore de boală.**

**a. Rozaceea eritemato-telangiectatică:** caracterizată prin flush cutanat pe fondul unui eritem facial persistent și prezența telangiectaziilor. Leziunile pot fi însoțite de senzație de arsură sau înțepături și pot fi scuamoase.

**b. Rozaceea papulo-pustuloasă:** caracterizată printr-o erupție alcătuită din papule eritematoase de dimensiuni mici și pustule, pe fond eritematos. De obicei afectează zona centrală a feței și numai rareori se poate extinde la nivelul trunchiului. Senzația de arsură sau înțepătură poate fi prezentă dar mai rar decât în rozaceea eritemato-telangiectatică.

**c. Rinofima:** apare ca urmare a hipertrofiei glandelor sebacee de la nivelul nasului și evoluează separat de formele an-

terior menționate. Rinofima apare mult mai frecvent la bărbați. Nasul este mărit de volum și uneori diform, cu suprafața neregulată, eritematos. Deși nasul este cel mai frecvent interesat, rozaceea poate fi localizată și la nivelul bărbiei, urechilor, frunții sau pleoapelor.

**d. Rozaceea oculară:** este o formă specială de rozacee care poate apărea simultan cu manifestările cutanate sau poate reprezenta singura manifestare a bolii, situație în care diagnosticul este dificil de stabilit. Este mai frecventă la pacienții cu forme eritemato-telangiectatice și papulo-pustuloase de boală. Pacienții pot prezenta senzație de corp străin în ochi, sensibilitate la lumină, vedere încețoșată, eritem palpebral și periocular, blefarită, conjunctivită sau iridociclită. Severitatea afecțiunii oculare nu se corelează cu severitatea manifestărilor cutanate.

## Tratament

- Pacienților cu rozacee li se va recomanda utilizarea cremelor hidratante și a cremelor cu factor de protecție solară ridicat. Utilizarea pălăriilor cu boruri largi. Potrivit unor ghiduri, aplicarea unor comprese reci poate ameliora simptomatologia.
- Evitarea aplicării locale a produselor astringente, care conțin mentol, camfor și a tonicelor.
- Evitarea produselor alimentare care pot agrava rozaceea, precum a mâncărurilor picante, fierbinți sau a băuturilor alcoolice este obligatorie.
- Evitarea evenimentelor stresante.

**Tratamentul topic** - Metronidazolul administrat topic, în concentrație de 1% este util pentru tratamentul leziunilor inflamatorii.

Acidul azelaic în concentrație de 15% administrat de două ori pe zi poate fi recomandat pentru tratamentul eritemului, leziunilor de tip papule și pustule.

Brimonidina este un agonist înalt selectiv al receptorilor  $\alpha$ -2 adrenergici. În concentrație de 0,5% este utilă pentru tratamentul eritemului persistent. Poate

determina senzație de arsură sau dermatită de contact. Aproximativ 15% dintre pacienți prezintă rebound.

Ivermectin cremă 1% are efect antiparazitar, reducând populația de demodex. Administrarea timp de 6-12 săptămâni a dus la rezultate favorabile.

În plus, au mai fost încercate off label benzoil peroxidul, clindamicina, eritromicina, retinoizii cu administrare topică și inhibitorii de calcineurina tacrolimus și pimecrolimus.

**Tratamentul sistemic** - Cure scurte de tratament sistemic pot fi administrate în cazul formelor moderat-severe de boală.

Doxicilina se administrează în doză de 40 mg/zi timp de 3 luni pentru efectul antiinflamator. Tetraciclină și, potrivit unor ghiduri, minociclina, reprezintă o alternativă pentru doxiciclină.

Isotretinoinul se poate administra în doze de 10-40 mg/zi. Având în vedere efectul teratogen, este contraindicat femeilor gravide sau la vârsta fertilă.

Alte tratamente cu administrare orală care pot fi încercate în rozacee sunt metronidazolul, beta-blocantele, clonidina, etc.

**Tratamentul chirurgical** - Este recomandat pacienților cu rino-fimă. Poate fi asociat cu isotretinoinul oral. **Tehnici chirurgicale:** electrocauterizarea, dermabraziunea, excizia tangențială, crioterapia sau o combinație a acestora.

**Tratamentul laser** - are efect rapid și de lungă durată. Poate fi utilizat împreună cu tratamentul medicamentos.

Laserele cu lumină pulsată (PDL- pulsed-dye laser) și cu lumină intens pulsată (IPL- intense pulsed light) au fost utilizate cu succes pentru tratamentul eritemului și al telangiectaziilor.

Laserul Nd-YAG (neodymium-doped yttrium aluminum garnet) are eficiență asemănătoare cu laserele cu lumină pulsată în tratamentul eritemului și telangiectaziilor în rozacee.

## Bibliografie

1. Jean L. Bologna, Joseph L. Jorizzo, Ronald P. Rapini. Bologna, Dermatology, vol. 1. Mosby, 2nd Edition, 2008.
2. Lowell A. Goldsmith, Stephen I. Katz, Barbara A. Gilchrist, Amy S. Paller, David J. Lefell, Klaus Wolff. Fitzpatrick's Dermatology in General Medicine. McGraw-Hill Education, 8th Edition.
3. Burgdorf W, Plewig G, Wolff H, Landthaler M. Braun-Falco's Dermatology. Springer, 3rd Edition, 2009.
4. Del Rosso JQ, Tangheiti E, Webster G, Gold LS, Thiboutot D, Gallo RL. Update on the Management of Rosacea from the American Acne & Rosacea Society (AARS). The Journal of clinical and aesthetic dermatology. 2019 Jun;12(6):17.
5. Juliandri J, Wang X, Liu Z, Zhang J, Xu Y, Yuan C. Global rosacea treatment guidelines and expert consensus points: The differences. Journal of cosmetic dermatology. 2019 Feb 26.
6. Two AM, Wu W, Gallo RL, Hata TR. Rosacea: part I. Introduction, categorization, histology, pathogenesis, and risk factors. Journal of the American Academy of Dermatology. 2015 May 1;72(5):749-58.
7. Bonsall A, Rajpara S. A review of the quality of life following pulsed dye laser treatment for erythemotelangiectatic rosacea. Journal of Cosmetic and Laser Therapy. 2016 Feb 17;18(2):86-90.





# Una Anti-aging

Efect intens de regenerare și întinerire  
Formulă cu celule stem vegetale





# Rejuvenarea Facială cu PRP Plasmogel și Jalupro

PRP Plasmogel este o plasmă bogată în trombocite, ce contribuie la stimularea factorilor de creștere. Ca rezultat, se stimulează producerea de țesuturi noi. Se aplică PRP în: dermatostetică, stomatologie, ortopedie, traumatologie, recuperare medicală, ginecologie, tricologie, chirurgie generală și chirurgie buco-maxilo-facială.



Dr. Raluca Harnagea

Medic specialist  
dermatovenerologie  
R1 Aesthetic Clinic

**P**rocedura presupune recoltarea sângelui, separarea trombocitelor de restul elementelor din sânge cu ajutorul unui dispozitiv denumit centrifugă. Astfel, din sângele centrifugat la 3800 de rotații timp de 12 minute, rezultă o plasmă îmbogățită cu trombocite, factori de creștere și regenerare care este injectată cu ajutorul unui ac fin intradermic pentru rejuvenarea pielii. O caracteristică importantă a eprubetelor Plasmogel este răsucirea manuală de 4 ori după centrifugare pentru amestecarea și uniformizarea trombocitelor din cantitatea de plasmă obținută și nu în ultimul rând extragerea plasmei sărace în trombocite (aproximativ 1.5 ml), procedură efectuată înainte de răsucirea manuală, pentru o eficacitate maximă a tratamentului.

Tehnica injectării este de micropapule intradermice sau tehnica retrogradă sau tehnica frunză de ferigă. Se lasă pe punct 0.1-0.2 ml de substanță cu ac de 30G cu 4 sau 6 sau 12 mm la o distanță de 1-1.5 cm.

Procedura în sine durează aproximativ 30-45 de minute și se efectuează sub anestezie topică pe bază de cremă, pentru minimalizarea oricărui disconfort pentru pacient.

Zonele ce pot fi tratate: regiunea periorculară, toată fața, gâtul, decolteul, fața dorsală a mâinilor, scalp, vergeturi, pielea flască de pe brațe, coapse, abdomen etc. și în funcție de recomandările fiecărui kit de mezo separat.

Procedurile pot fi efectuate fie în aceeași ședință (PRP + mezo), fie în ședințe separate, la interval de 8-10 zile, în cure de 3-4 ședințe fiecare, în funcție de recomandările medicului, dar pentru un dublu efect și pentru completarea efectelor benefice, se recomandă combinarea plasmei cu mezoterapie.

Gama de biorevitalizare Jalupro constă din aminoacizi (Glicină, L- Prolină, L- Lizină și L-Leucină, esențiali pentru matricea dermică) și acid hialuronic, folosită pentru biorevitalizarea pielii. În combinație cu PRP Plasmogel se vor obține rezultate mult mai complexe și de durată.

Protocolul combinării PRP Plasmogel cu Jalupro: se pot face 3 ședințe de Jalupro și 3 ședințe de PRP alternativ când una când alta, la interval de 10 zile. Numărul de ședințe poate varia în funcție de indicațiile medicului. Sau pot fi efectuate procedurile de PRP și Jalupro în aceeași ședință, la interval de 10 zile.

Contraindicații: pacienții oncologici, boli infecțioase, boli ale sângelui, femei însărcinate sau cele care alăptează.

Ca și recomandări post-tratament, se vor evita băile fierbinți, sauna, solarul și produsele de machiaj timp de 48 de ore.

## Această combinație ajută pentru:

- refacerea sistemului circulator
- efect de regenerare post intervenții sau cicatrici
- elimină ridurile mici și medii iar la cele adânci se îmbunătățește aspectul
- reface culoarea sănătoasă a pielii
- stimularea colagenului
- diminuarea porilor dilatați
- tratarea acneei
- depigmentarea zonei cearcănelor și eliminarea ridurilor fine periorculare.

<https://plasmogel.com/ro>

<https://www.r1aesthetic.com>



PLASMOGEL

JALUPRO

REJUVENAREA FACIALĂ  
CU PRP PLASMOGEL  
ȘI JALUPRO



[www.plasmogel.com](http://www.plasmogel.com)





**BioNike**  
HEALTH AND BEAUTY



Testate  
pentru nichel

---

**FĂRĂ**

---

Conservanți  
Parfum  
Gluten



# DEFENCE ELIXAGE

R3

Tratament anti-ageing cu triplă acțiune

**-33%**  
**STRES**  
**OXIDATIV\*\*\***

- » Extract de algă alpină (2000 m)
- » Complex de vitamine F.A.C.E.
  - » Acid hialuronic
- » Celule stem vegetale
  - » Polifenoli vegetali



REPARĂ • REDENSIFICĂ • REÎNNOIEȘTE

\*\*\* Conform testării efectelor antioxidante in vitro efectuate cu DEFENCE ELIXAGE R3: inhibarea eliberării ROS (radicali liberi de oxigen) în fibroblaste.

# Cum tratez Acneea?

Acneea este considerată a fi o suferință a glandelor sebacee care sunt biciuite să producă sebum în exces. Biciuirea se realizează prin stres, dietă, hormonii personali (pubertate, ovare micropolichistice, terapii hormonale, suplimente alimentare de sporire a sintezei de testosteron, etc.) dar și prin predispoziție genetică.

**Asistent Univ Dr.  
Mocanu Laura Elena**

CMI Nedelcu Ioan, Str Veronica  
Micle no 15, sector 1, București, Tel  
0722.553.734 [www.drnedelcuioan.ro](http://www.drnedelcuioan.ro)

**F**orme clinice de acnee sunt diferite ca tip de leziuni primare, intensitate de manifestare, extindere lazională, afectarea și a altor zone decât a feței, prezența și intensitatea complicațiilor cicatriceale. Toate aceste aspecte sunt

bine cunoscute de dermatologi și nu necesită detalierea aici.

Terapia acneei trebuie personalizată în raport cu acești factori și de comorbiditățile existente, și necesită cooperarea între dermatolog, ultrasonografist, endocrinolog și un laborator de calitate.

Se discută trei niveluri de intensitate terapeutică:

Nivelul unu este reprezentat de utilizarea terapierilor locale, unele empirice, altele prin utilizarea de diferite creme din proprie inițiativă, la sfatul

familiei, sfatul prietenilor sau al farmaciștilor.

Nivelul doi este un nivel medicamentos, și necesită asocierea de medicații eficiente: vitaminele pielii, antibiotice sistemice dedicate, echilibrare hormonală, dermatocosmetice dedicate, dietă și terapie instrumentală antiacneică și anticicatriceală. Deosebit de important, mai ales pentru fete și femei, este controlul ovarului micropolichistic decelat prin ultrasonografie și eventual dozări hormonale, prin terapie anticoncepțională sau atunci când anticoncepționalele nu sunt dorite sau nu pot fi administrate din cauza altor patologii asociate, prin terapie hormonală dedicată prescrisă de medicul specialist endocrinolog.

Pentru tratamentul dermatocosmetic al acneei, folosesc linearul pentru ten gras și acneic din gama Deuteria Lux care conține emulsie demachiantă, loțiune tonică, crema de zi pentru ten gras și acneic, o cremă de gomaj profund și un șampon regenerant antiseboreic și antiscuamă. Acest linear îl completez cu cremele și gelurile dedicate terapiei fazei clinice și/sau fazei infraclinice a acneei.

Paleta terapierilor instrumentale utilizabile este foarte largă. Frecvent utilizez dermabraziunea sau jet peelul asociate cu dispozitive LED sau Peelinguri antiacneice asociate cu dispozitive LED. Pentru controlul mai bun al cicatricilor folosesc microneedlingul și laserul Fraxel imunoterapie sau asociate cu terapiile PRP.

Nivelul trei este cel care se adresează formelor grave de acnee sau/și formelor non respondente la nivelul precedent de tratament. Aici vorbesc de isotretinoin în administrare sistemică, cu respectarea tuturor precauțiilor și prevederilor legale privitoare la această terapie.





# Cremă de zi pentru ten gras și acneic

Produs cosmetic realizat pentru îngrijirea tenului gras și acneic, având un efect marcat normalizator al compoziției și cantității sebumului, antiiritant, antiinflamator, antiseptic, antifungic, tonic și purificator. Netezește și calmează tenul gras și acneic și favorizează formarea țesutului cutanat normal și sănătos. Asociații Complexe de Principii Active Naturale: Ulei de Argan Marocan cu Extract de Palmier Pitic, Susan Indian și de Salvie, Ulei din Germeni de Grâu, Vitamină B6. NU conține Parabeni și parfumuri.

**Mod de prezentare:**  
Borcan 50 ml



# Set emulsie demachiantă pentru ten gras și acneic

Produs cosmetic medical conceput pentru curățarea zilnică a tenului gras și acneic. Îndepărtează excesul de sebum și resturile de poluanți (praf, smog, etc.). Are efect normalizator al compoziției și calității sebumului, echilibrând în mod plăcut compoziția acestuia. Are efect tonic, emolient și antiinflamator producând o senzație plăcută la aplicarea pe piele. Netezește și calmează tenul gras și acneic, acționând antiiritant, antiseptic, antibacterian și antifungic. Favorizează formarea țesutului cutanat normal și sănătos. Pregătește pielea pentru aplicarea tratamentelor hidratante, revigorante/regeneratoare și hrănitoare de noapte. **Mod de prezentare:**  
Set 150 ml



## Informații despre magazin

Deuteria Cosmetics, Str. Veronica Micle nr. 7, 011043, București, 0729 582 798  
[www.deuteriacosmetics.ro](http://www.deuteriacosmetics.ro)



# Liftingul nechirurgical cu fire

Firele PDO și PLC sunt fire bioresorbabile, unele dintre ele fiind folosite în chirurgia cardiacă și generală de mai mulți ani. [www.r1aesthetic.com](http://www.r1aesthetic.com)

**A**ceste fire sunt de mai multe feluri: mono, screw, double-screw, cog și sunt 100% compatibile cu organismul uman, de aceea foarte rar s-au raportat reacții alergice sau adverse.

Firele bioresorbabile ajută pentru:
stimularea colagenului
diminuarea cicatricilor postacneice
lifting nechirurgical
reducerea edemului infraorbital (pungile de sub ochi)
lifting al pomeților
conturarea buzelor
lifting al sprâncenelor
diminuarea ridurilor periorale
ridurile de la nivelul gâtului și decolteului
lifting al sprâncenelor
ridurile medii de la nivelul frunții și glabelei
lifting al sânilor
corecția nasului
celulită și laxitate la nivelul corpului

Odată cu trecerea anilor, pielea își pierde din elasticitate, fermitate și tonus, astfel se creează un aspect îmbătrânit și obosit. De asemenea, trebuie să menționăm faptul că densitatea osoasă se schimbă, iar cantitatea de grăsime se reduce semnificativ, de aceea se produc anumite schimbări, uneori neplăcute pentru aspectul nostru fizic.

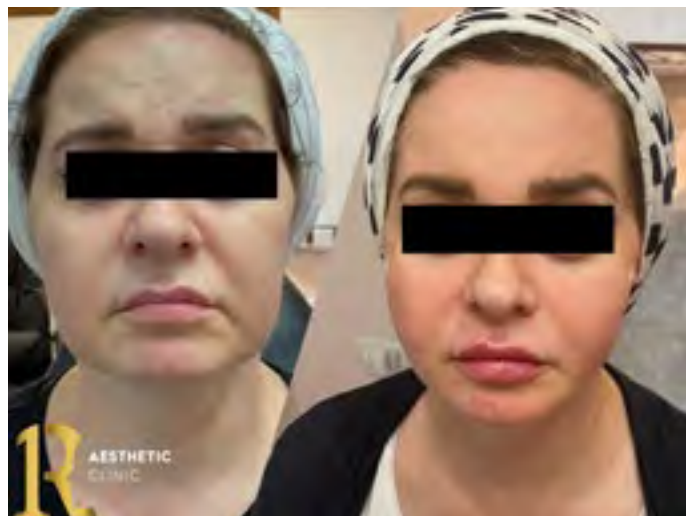

Liftingul nechirurgical cu fire ne ajută să redobândim simetria feței, să formăm și să stimulăm colagenul de la nivelul dermului împreună cu alte metode noninvazive de înfrumusețare (de aceea este foarte important un consult înainte de proceduri pentru a stabili un plan de tratament care de multe ori se desfășoară în mai multe ședințe).

**Acest tratament non-invaziv poate fi efectuat și la persoanele care doresc doar îmbunătățirea calității pielii.**

**Procedura este nedureroasă. Se folosește anestezie topică sau injectabilă pentru a diminua orice disconfort pentru pacient.**

**Efectele firelor nu este imediat 100%, ci după câteva săptămâni.**

**Efectul firelor este de 1,5 - 2 ani.**

Procedura se poate repeta oricând pentru aceeași zonă lucrată dacă se dorește un efect sau un lifting mai proeminent.

Durata procedurii este de aproximativ 30 - 45 de minute.

Ca și recomandări post procedură este de preferat evitarea machiajului timp de 24 - 48 de ore (în funcție de zona lucrată sau tipul de fire), a surselor de căldură (solar, soare, saună, băi fierbinți) 10-14 zile, utilizarea unui bandaj elastic atunci când se realizează lifting cu fire de tip cog.

Procedura este efectuată de către



Medic Specialist Dermatovenerologie,  
Trainer internațional fire și acid hialuronic



# R1 Aesthetic Clinic



Oferă următoarele servicii

Dermatologie medicală

Dermatologie estetică

Dermatologie chirurgicală

Epilare laser

Laser fracțional CO2

Estetică facială și corporală

Chirurgie estetică

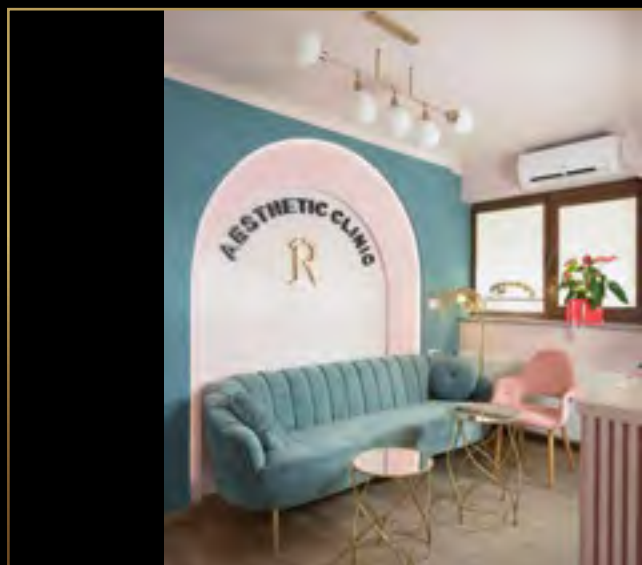
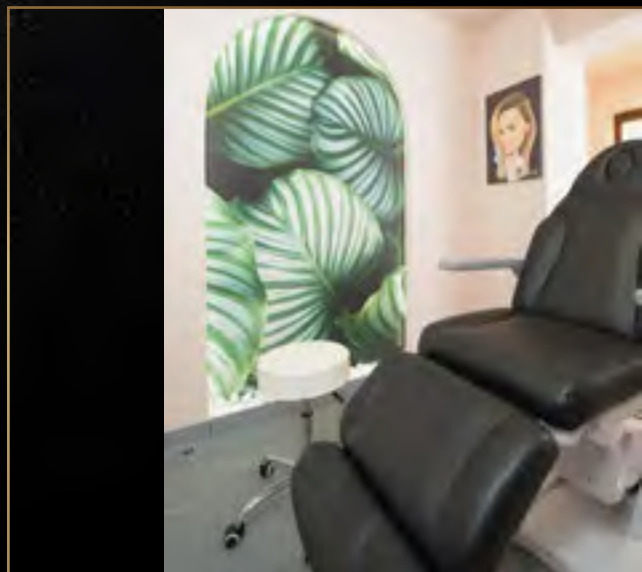

[www.r1aesthetic.com](http://www.r1aesthetic.com)

Tel: +40.746.935.554

Locatie centrală (lângă Piața Victoriei)

Bld. Ion Mihalache 26-28, parter, sector 1, București



# Antioxidanții: OPC pycnogenol

Dezvoltarea accelerată a cosmetologiei din ultimii ani se traduce prin formularea unor cosmetice care se apropie tot mai mult de tărâmul topicelor farmaceutice. Pentru a fi diferențiate de cosmeticele obișnuite, sunt prezentate sub diverse denumiri: cosmeceutice, dermato-cosmetice, cosmetice active. Substanțele active dezvoltă efecte importante asupra funcțiilor pielii și concentrația lor în formula unui cosmeceutic este mare. Protecția, regenerarea/repararea și calmarea pielii sunt câteva dintre efectele cosmeceuticelor.

Dr. Mariana Tent

Dermatolog  
www.reviderm.ro

**A**ntioxidanții sunt substanțe active foarte des incluse în formula cosmeceuticelor. Antioxidanții sunt substanțe naturale care neutralizează radicalii liberi și limitează distrugerile provocate prin oxidare în țesuturi. Iată scenariul îmbătrânirii pielii în care radicalii liberi sunt actorii principali:

1. radicalii liberi (generați în piele prin mecanisme interne și externe) oxidează lipidele din celulele pielii;
2. apare inflamația, care devine cronică și distruge pe tăcute pielea.

În acest scenariu, antioxidanții (aplicați local) sunt distribuiți în rolul eroului și acționează prin limitarea inflamației.

În clanul antioxidanților figurează o lista întreagă de molecule, de la

vitamine, enzime, compuși sintetici, până la minerale (ex. vitamine A, C și E, beta caroten, bioflavonoizi, seleniu, zinc, proanthocyanidine). Funcția lor este să prevină și/sau să repare distrugerile provocate de radicalii liberi.

## Proprietăți anti-inflamatorii, anti-iritante, anti-alergice

Se explică prin scăderea eliberării moleculelor proinflamatorii (histamina, leukotriene, enzime proteolitice). Prin inhibarea formării de histamină, OPC pycnogenol calmează reacțiile alergice (ex. mușcături de insectă). OPC pycnogenol protejează pielea de distrugerile provocate de radiațiile ultraviolete.

## Crește rezistența pereților vaselor de sânge din piele.

Asigură stabilizarea vaselor mici de sânge și reduce eritemul, fiind un in-

## Proprietăți antioxidante

OPC pycnogenol este unul dintre cei mai puternici antioxidanți din natură. Este de 18-20 de ori mai puternic decât Vitamina C și de 40-50 de ori mai puternic decât Vitamina E. Mai mult, protejează cele 2 vitamine în piele. Neutralizează radicalii liberi, inhibă enzimele care degradează colagenul și elastina, astfel întârzie procesele de îmbătrânire a pielii. Îmbunătățește și protejează legăturile naturale dintre fibrele de colagen.

Protejând fibrele de colagen și elastină împotriva atacurilor radicalilor liberi, întârzie degradarea structurii pielii în procesul îmbătrânirii și întârzie apariția ridurilor (efect antirid).

ingredient ideal pentru pielea cu probleme vasculare (cuperoză/rozacee). Prin proprietățile antiinflamatorii, cele de fortifiere a capilarelor și de fluidizare a circulației sangvine, OPC pycnogenol combate edemul din zona ochilor (cearcănele).

## Proprietățile cosmetice ale OPC Pycnogenol

Extractul din sâmburii de struguri (*Vitis vinifera*) este un paradis al antioxidanților (polifenoli – flavonoizi, tanin, resveratrol). 65% dintre polifenolii strugurilor sunt oligomeri de proanthocyanidin (OPC), o parte a oligomerilor fiind cei ai pycnogenolului.

Câteva studii indică faptul că OPC pycnogenol manifestă câteva proprietăți foarte importante din punct de vedere dermatologic/cosmetic.



**SINGURUL TRATAMENT ANTIRID PENTRU BUZE, CERTIFICAT ȘI RECOMANDAT DE CĂTRE DERMATOLOGII DIN ÎNTREAGA LUME.**



### **Ce este INFRACYTE Anti-Aging Luscious Lips ?**

INFRACYTE Anti - Aging Luscious Lips este un tratament anti rid pentru buze 100% organic, non injectabil, conceput pentru a regenera și întineri buzele, oferind totodată buze mai pline și cărnoase imediat după aplicare.

### **De ce este unic INFRACYTE Anti-Aging Luscious Lips ?**

INFRACYTE Anti-Aging este un produs ALL IN ONE, ce acționează în 4 moduri specifice: Antirid, volumizare, hidratare de lungă durată și vindecare. Conține ingrediente puternice antirid brevetate, ce reduc apariția ridurilor pe buze și în jurul buzelor, pentru a îmbunătăți volumul și a restabili tinerețea buzelor. Conține ingrediente organice care permit utilizarea în siguranță de către femeile însărcinate sau care alăptează. Se aplică ușor, are o textură non grasă foarte plăcută, aromă discretă de mentă proaspătă și nu lasă senzații de înțepătură sau iritații, frecvent asociate cu cele mai multe dintre produsele volumizatoare pentru buze.

### **Unde este disponibil**

#### **INFRACYTE Anti - Aging Luscious Lips ?**

Tratamentul INFRACYTE Anti - Aging Luscious Lips este disponibil în clinicile de dermatologie, chirurgie estetică și medical spa-uri din toată țara.



*Disponibil în 15 nuanțe diferite,  
de la natural până la roșu provocator.*

*Integrat într-un ambalaj superb,  
un gloss de buze.*

***INFRACYTE Anti - aging Luscious Lips conferă buzelor aspect sănătos și întinerit, cu mai mult volum și hidratare, pe termen lung. Acesta poate fi utilizat singur sau în completarea tratamentului de augmentare a buzelor cu acid hialuronic.***

**DORIȚI SĂ DEVENIȚI PARTENERII NOȘTRI? CONTACTAȚI-NE 0722.870.777**

Importator și distribuitor exclusiv: DERMASPA S.R.L. | 0722.870.777 | OFFICE@DERMASPA.RO

**Figure 1** The Profilo® BAP Neck Technique

**IDENTIFYING THE 10 BAP INJECTION SITES**

**Step 1: Marking the neck**

**Midline indications**

Draw a line from the chin to the sternal notch

**Lateral indications**

Draw a line from the medial border of sternocleidomastoid muscle (SCM) to the sternal notch on both sides of the neck

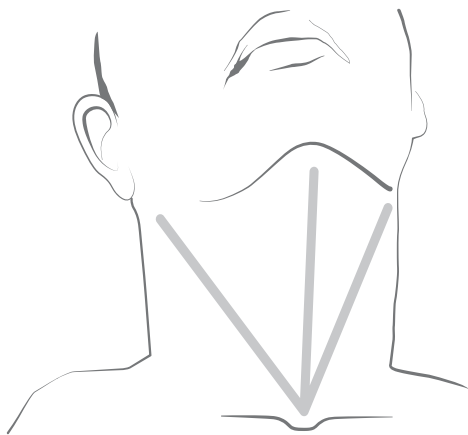

**Step 2: Marking the points**

- 1 Midline between the submental border and hyoid bone
- 2 Midline between the apex of Adam's Apple and bottom of thyroid cartilage
- 3 Midline between the base of thyroid cartilage and sternal notch
- 4 Midline at the apex of sternal notch
- 5 6 Horizontal line with mandibular angle & 0.5cm lateral to medial border of the SCM
- 7 8 Horizontal line between apex of Adam's Apple and bottom of thyroid cartilage
- 9 10 Horizontal line between the base of thyroid cartilage and sternal notch

**Step 3: Injecting Profilo®**

Inject 0.2ml per bolus at the superficial subcutaneous layer

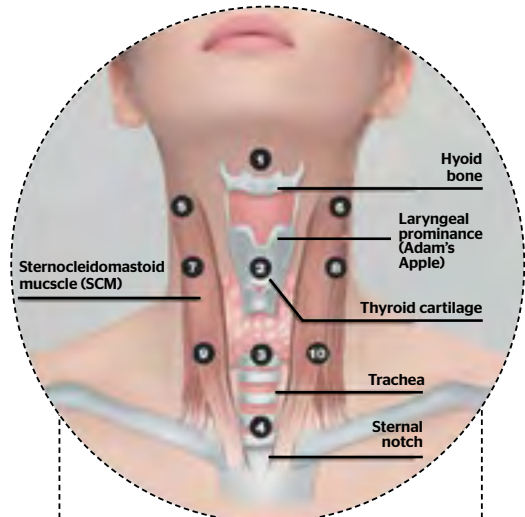

**INJECTION TECHNIQUE**

Pinch skin at injection point and inject transversely across the skin. Avoid approaching skin at 90 degrees and inadvertently injecting deep to platysma. Before injecting move needle to ensure point is subdermal/intradermal

**PROTOCOL** 2 treatments with a 1 month interval, twice per year\*

\*Number of treatments and product quality depends on the degree of ageing

▷ **Necklace lines:** horizontal crease lines etched into the skin. They tend to deepen and look more noticeable with age and appear as the first sign of ageing

■ **Platysmal bands:** the platysma contracts with age which causes blunting of the sharp jawline and vertical neck bands in the area.

Using these parameters the neck may be classified into three separate groups:

- **Group 1:** textural changes (increased laxity) of the skin with or without necklace lines
- **Group 2:** as Group 1, with platysmal bands and or loss of jawline contour
- **Group 3:** as Group 2 with necklace lines, platysma hypertonicity, and advanced skin laxity/sagging.

In treating these different groups, we propose a multi-modal approach using 32mg/mL of stable hybrid cooperative complexes of

**Figure 2** Cannula insertion point and subcision

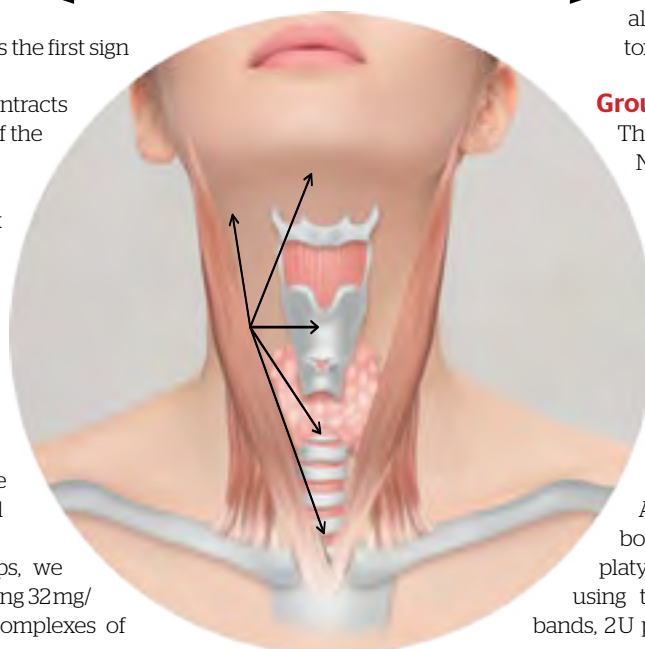

high and low molecular weight hyaluronic acid (Profilo®, IBSA Farmaceutici Italia, Srl) alone and in combination with botulinum toxin type A.

**Group 1: Profilo® BAP neck technique**

The neck was injected according to the BAP Neck Technique with 2.0mL of Profilo® with a month between the two treatments. The 10 point BAP Neck Technique was developed in order to provide reproducible points of injection and to standardise these points irrespective of variations between patients and ensure that the injection points avoid potential injury to vital structures (Figure 1).

**Group 2: Botulinum toxin and Profilo®**

At the first session, a total of 50 IU of botulinum toxin was injected into the platysmal bands and horizontal lines (if present) using the following protocol: on the platysmal bands, 2U per point was injected every 1-2 cm in a ▷





Figure 3 (A) Group 1 Before and (B) After treatment

**“ We tested these three techniques with a total of 20 patients per group. All patients in these groups experienced a continuous, gradual effect with a significant clinical improvement in neck ageing. ”**

▷ relaxed state with a subdermal bolus technique. On the horizontal wrinkles, 1-2 U per point was injected every 1-2cm using an intradermal bolus technique in the mandibular platysma (Nefertiti Lift)<sup>6</sup>. Then two 2.0mL doses of Profhilo<sup>®</sup> were injected at day 15 and day 45, respectively. Profhilo<sup>®</sup> was injected according to the BAP Neck Technique (10-point injections of 0.2 mL) (Figure 1).

**Group 3: Botulinum toxin and Profhilo<sup>®</sup> – cannula subcision**

This group had a similar treatment with botulinum toxin A. On day 15 and day 45 Profhilo<sup>®</sup> was administered with a 25G 50mm (TSK Steriglide) cannula: an insertion point was made 1cm lateral to the anterior border of the sternocleidomastoid muscle, a total of 5 passes in the pre-platysmal plane (0.2mL per thread) from the following points towards the insertion point in a retrograde line (Figure 2):

- Angle of jaw
- Mentum
- Thyroid cartilage
- Tracheal cartilage
- Sternal notch.

**Personal experience**

We tested these three techniques with a total of 20 patients in these groups experienced a continuous, gradual effect with a significant clinical improvement in neck ageing.

The treatment was well tolerated and the patients were very satisfied with the

overall aesthetic outcome and the duration of the results. Figures 3-5 demonstrates before and after examples from each group.

**Discussion**

Profhilo<sup>®</sup> is a novel HA preparation based on stable, cooperative, hybrid complexes, which is the first product developed by NAHYCO<sup>®</sup> Hybrid Technology, an innovative thermal production process patented by IBSA. The production involves a mixture of 32 mg of high molecular weight HA (1100-1400 kDa) and 32 mg of low molecular weight HA (80-100 kDa). This mixture is then stabilised by a thermal process, which does not use cross-linking agents. The characteristics of Profhilo<sup>®</sup> are:

- High HA concentration (64 mg/2 mL)
- High manageability
- Optimal tissue diffusion
- Low viscosity
- No BDDE or other chemical agents
- Low inflammatory response
- Thermally stabilised natural HA with a duration similar to a weakly cross-linked gel.

Profhilo<sup>®</sup> infiltration results in a multilevel dynamic remodelling and is indicated for tissue bio-remodeling<sup>7</sup>.

The effectiveness of Profhilo<sup>®</sup> in improving the extracellular environment was shown to:

- Maintain optimal conditions for fibroblast, keratinocyte, and adipocyte vitality
- Favour a remodelling of the extracellular matrix in terms of elasticity and support<sup>7</sup>.

Botulinum toxin type A is a frequently used tool within the therapeutic spectrum for the treatment of hyperkinetic facial wrinkles, including those in the areas of the mouth and neck<sup>8</sup>. With ageing, the platysma muscle becomes hyperkinetic and hypotonic which results in vertical muscle bands and horizontal neck lines. The platysma muscle stretches the skin of the neck downward and, with the action of the depressor anguli oris, pulls down the lateral corners of the mouth. ▷





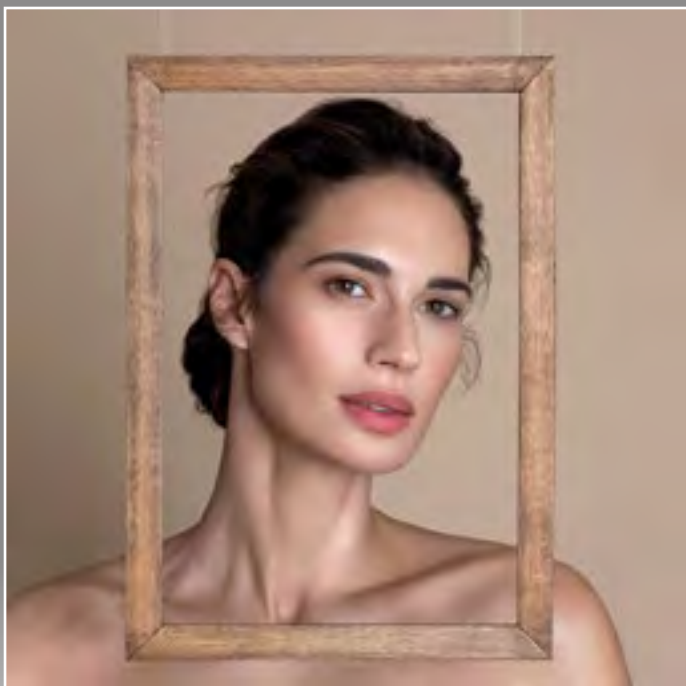

# MULTIMODAL APPROACH TO THE AGEING NECK

